

**NOTE:**

Koter, koordinater og stationeringer er i meter.  
 Øvrige ubenævnte mål er i meter. Der må ikke måles på tegningen.  
 Koordinater er angivet i DKTM2 og koter refererer til DVR90.

Indeholder data fra Styrelsen for Dataforsyningen og Infrastruktur.

Hvor ny fortovs kant ligger i eksisterende skel, skal der medregnes 5-10 cm terrænregulering.

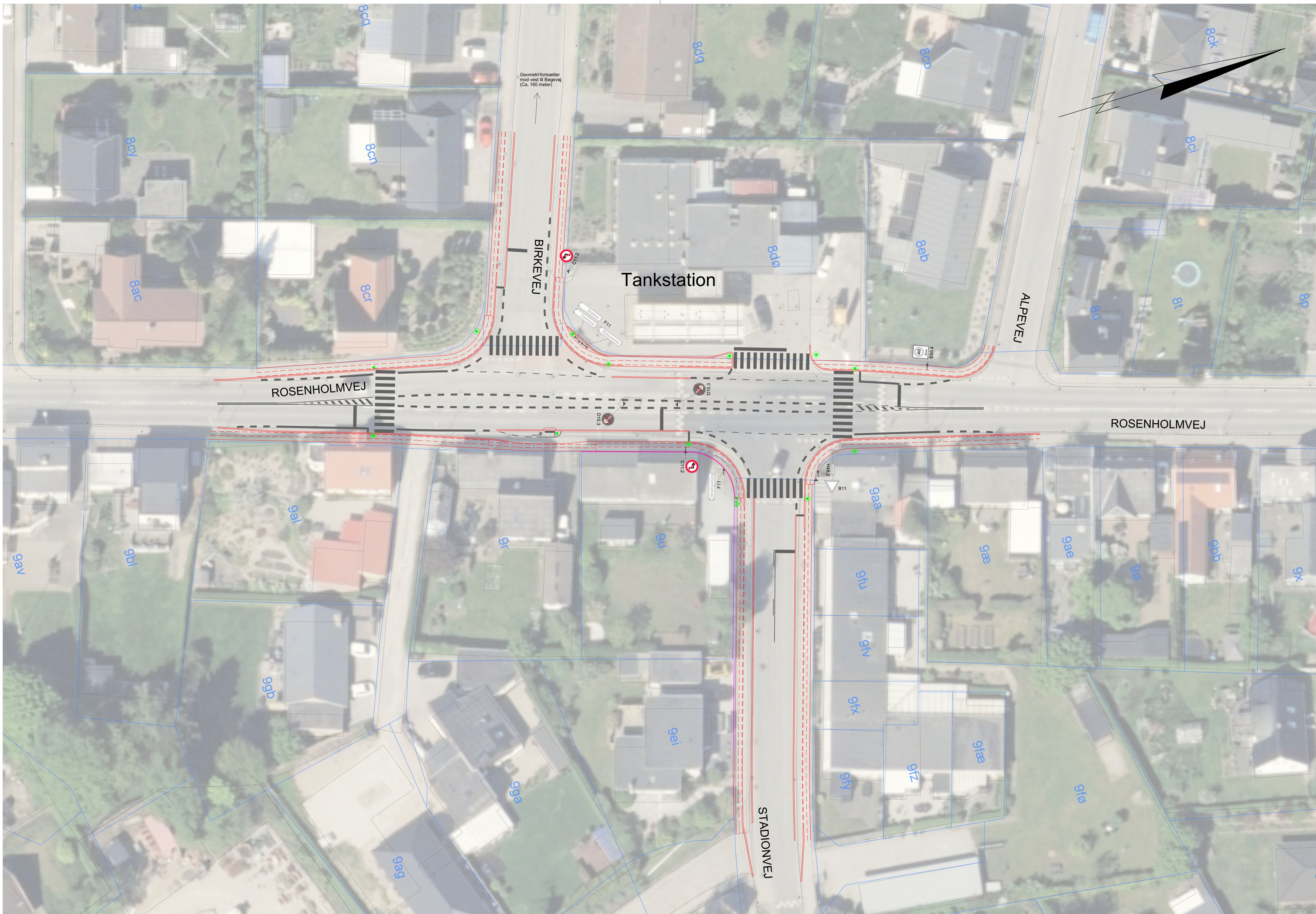

**SIGNATURER:**

-  Opmåling
-  Matrikelkort
-  Vejprojekt
-  Nyt skel
-  Signalmateriel
-  Nyt vejskilt
-  Eksisterende vejskilt, fernes
-  Eksisterende vejskilt, tilrettes ny fortovs kant

A	2025-02-24	ADFP		
Rev.	Dato	Tegn.	Kontrol.	Godk.
Projektnr.	1100042304	Mål	1:500	
Syddjurs Kommune				
Nyt kryds ved Stadionvej, Hornslet				
Vejplan				
			Tegning nr.	Rev.
			STAD-S-TV-7000 A	



Olof Palmes Allé 22  
 DK-8200 Århus N  
 Tlf. +45 5161 1000  
 www.ramboll.dk